

IMPLANTAÇÃO E FORMA DA ARQUIBANCADA
ESCALA 1:100

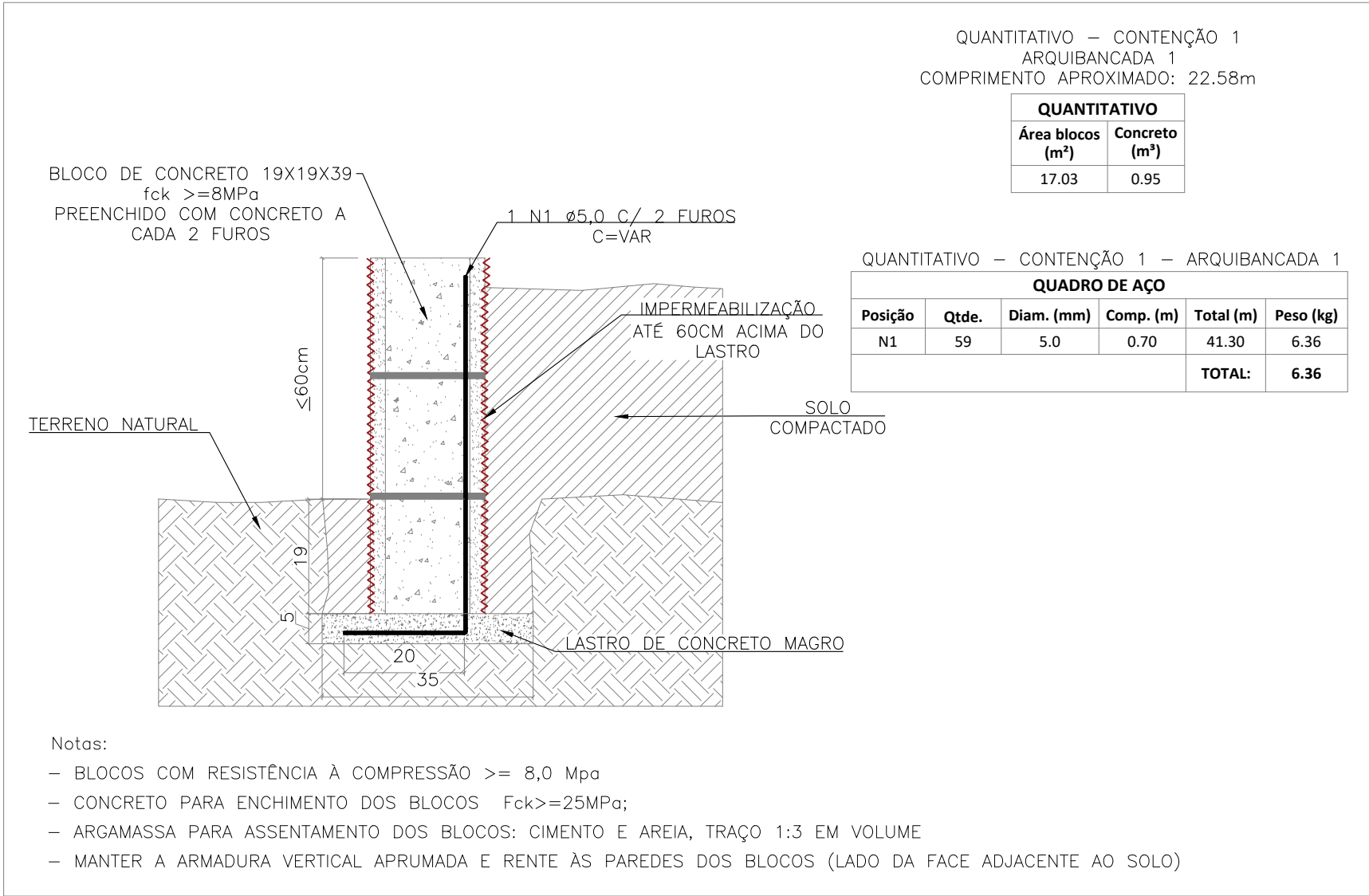

DETALHE DO FECHAMENTO EM BLOCO DE CONCRETO CHEIO SOBRE
LASTRO DE CONCRETO – CONTENÇÃO TIPO 1
ESCALA 1:10

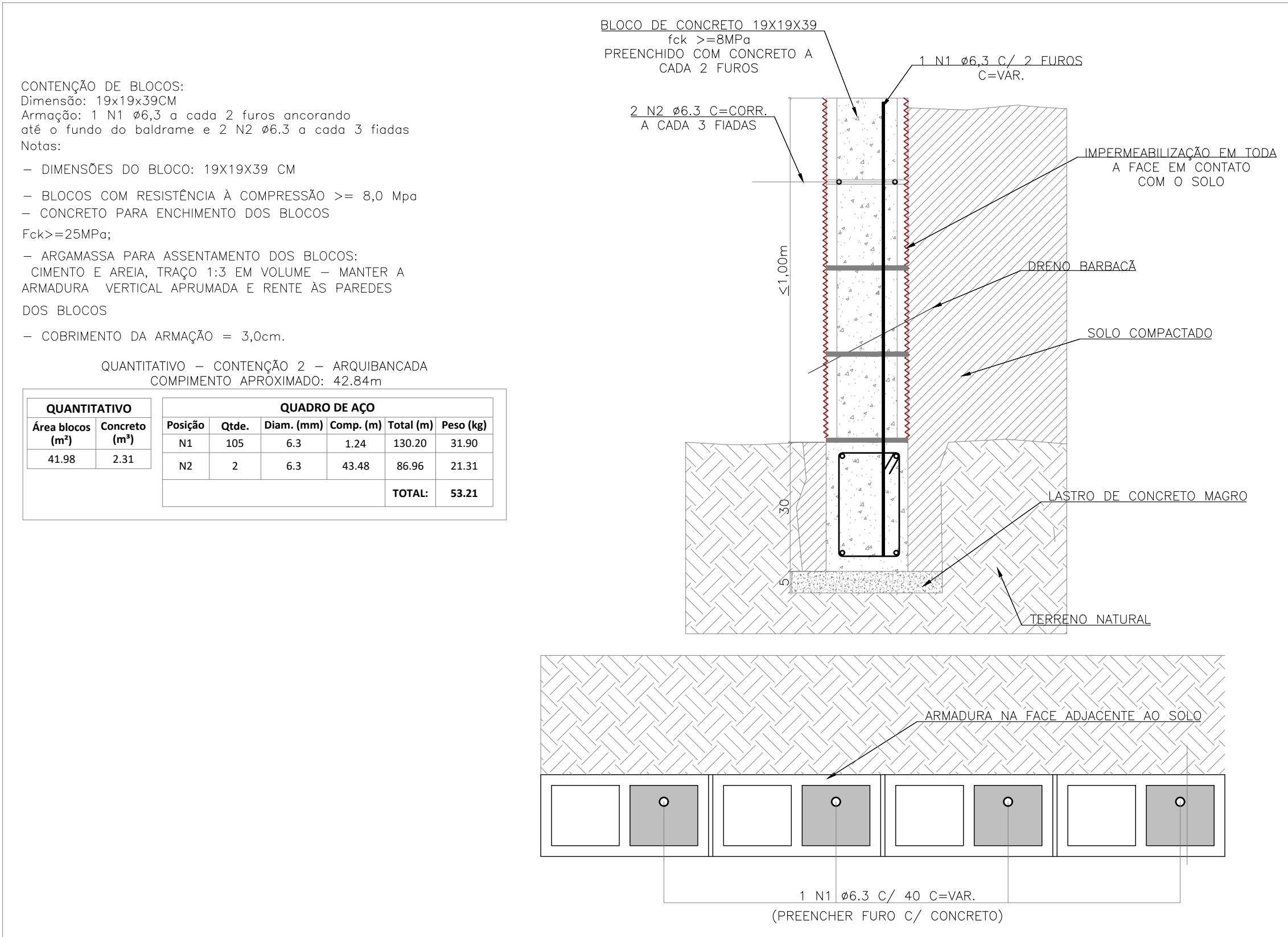

DETALHE DO FECHAMENTO EM BLOCO DE CONCRETO CHEIO SOBRE VIGA – CONTENÇÃO TIPO 2
ESCALA 1:10

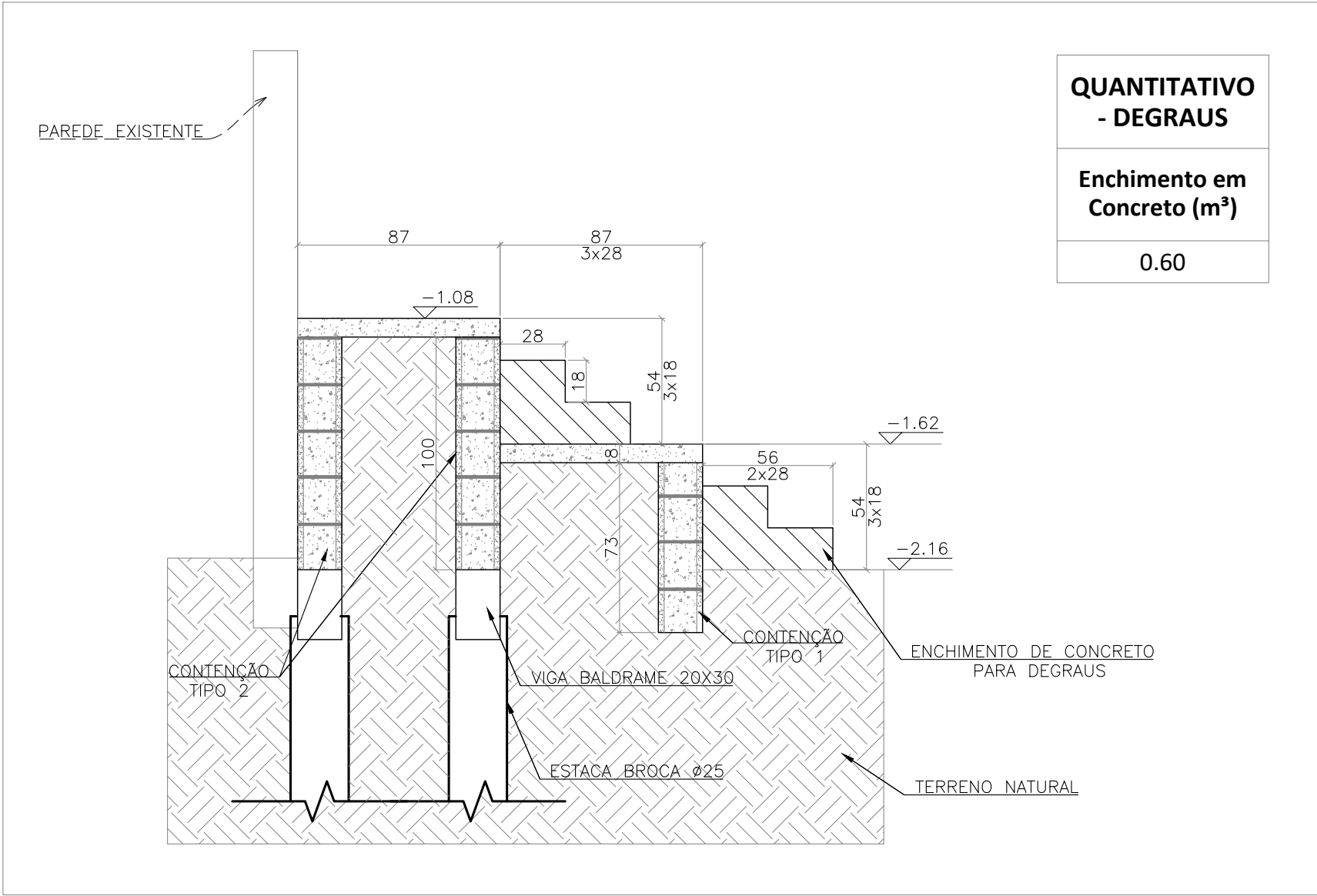

CORTE TÍPICO DA ARQUIBANCADA
ESCALA 1:25

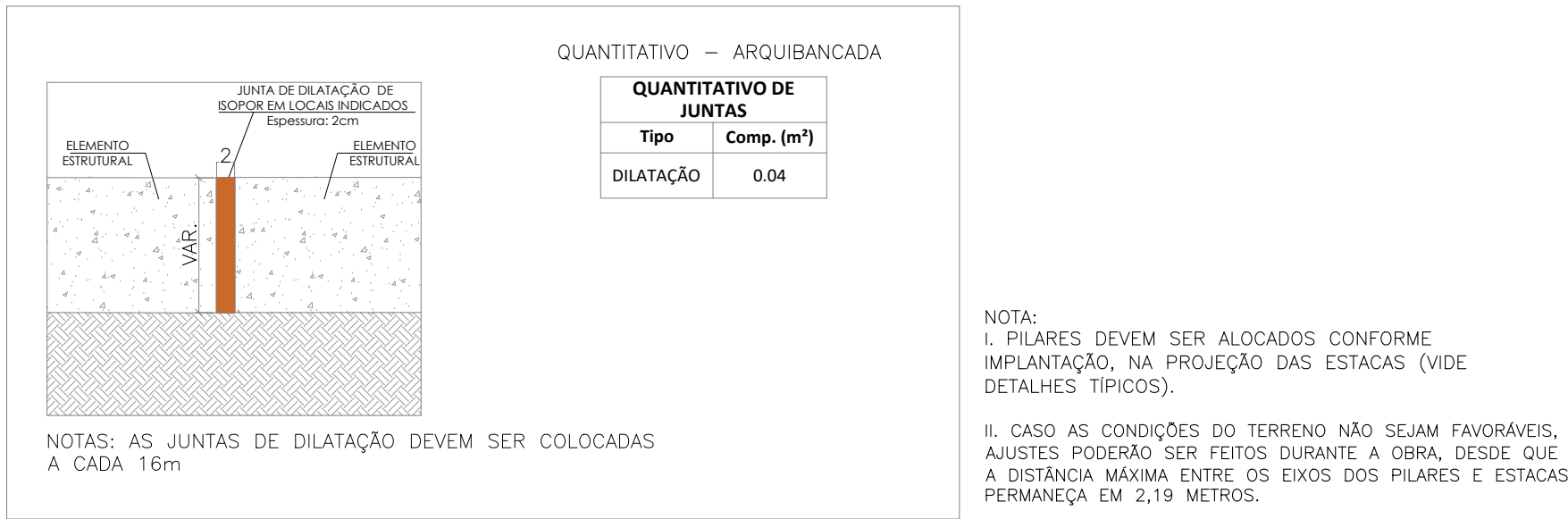

DETALHE – JUNTA DE DILATAÇÃO
ESCALA 1:15

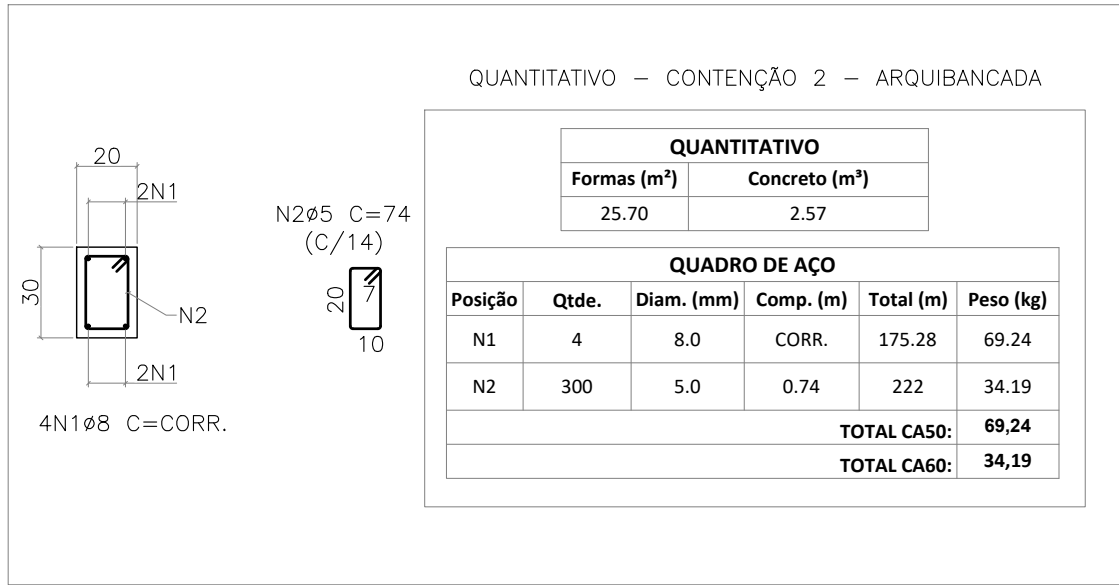

DETALHAMENTO DA VIGA BALDRAME VB 20x30 –
CONTENÇÃO TIPO 2
ESCALA 1:25

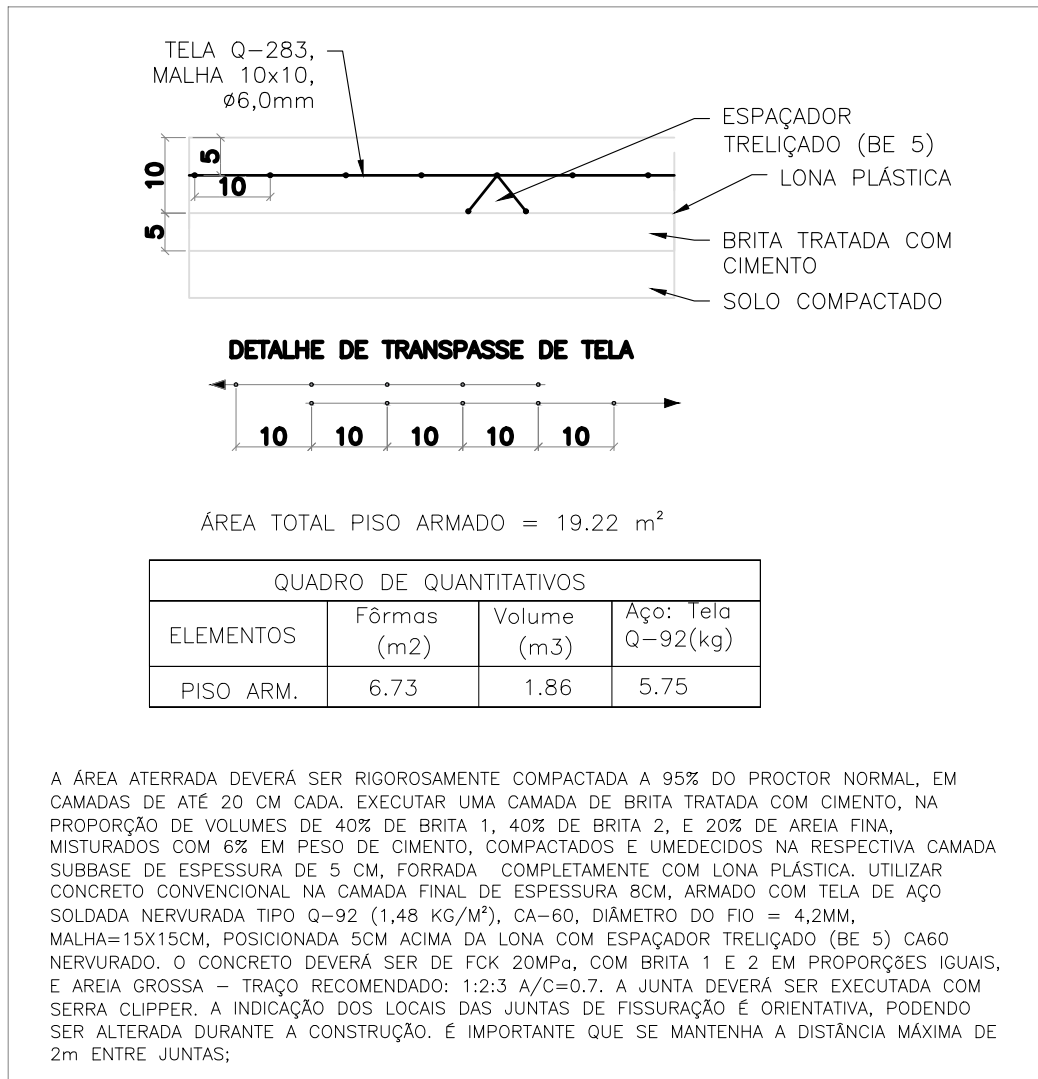

DETALHAMENTO TÍPICO DO PISO ARMADO – 8cm
ESCALA 1:10

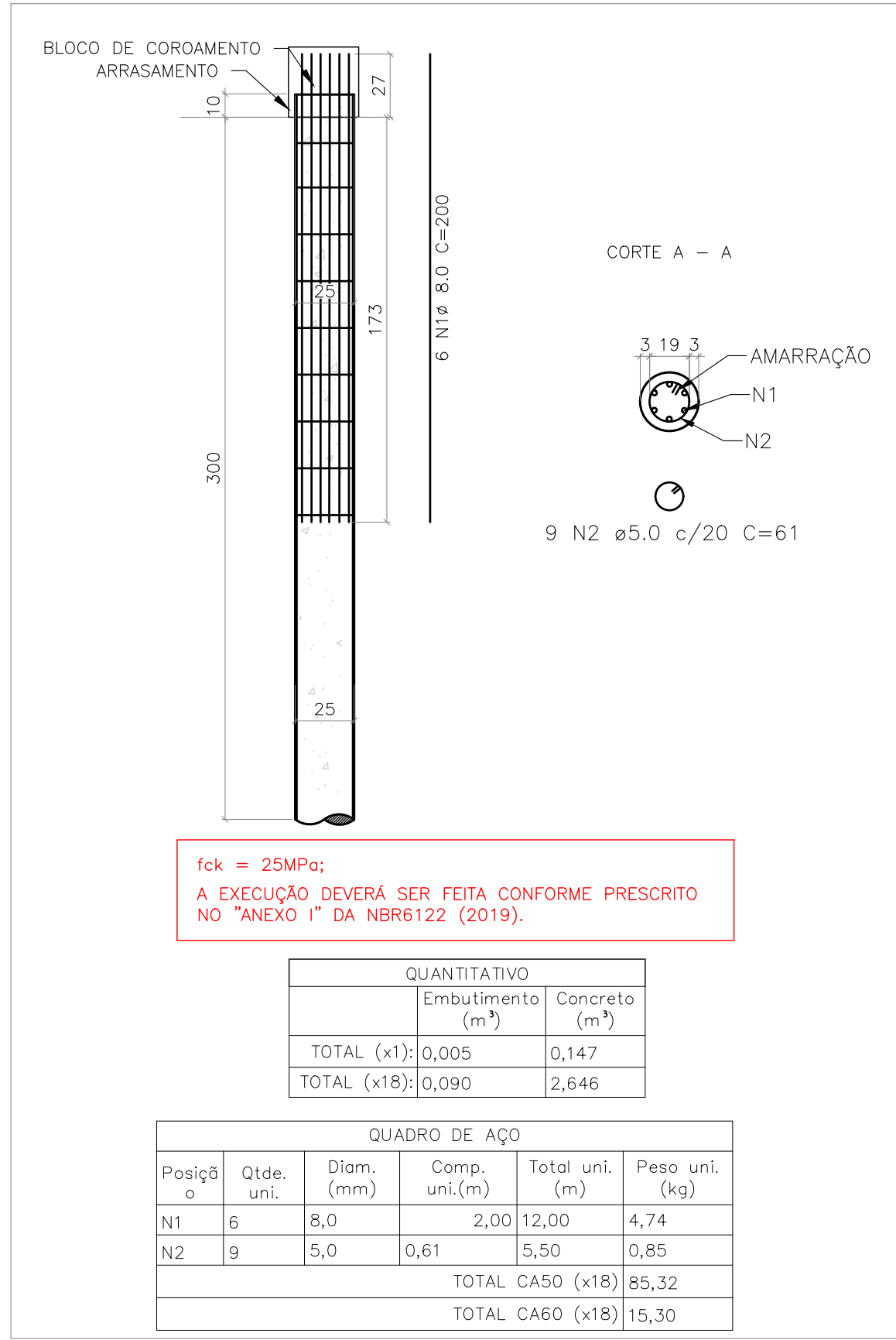

DETALHAMENTO DAS ESTACAS BROCAS Ø25cm
ESCALA 1/25

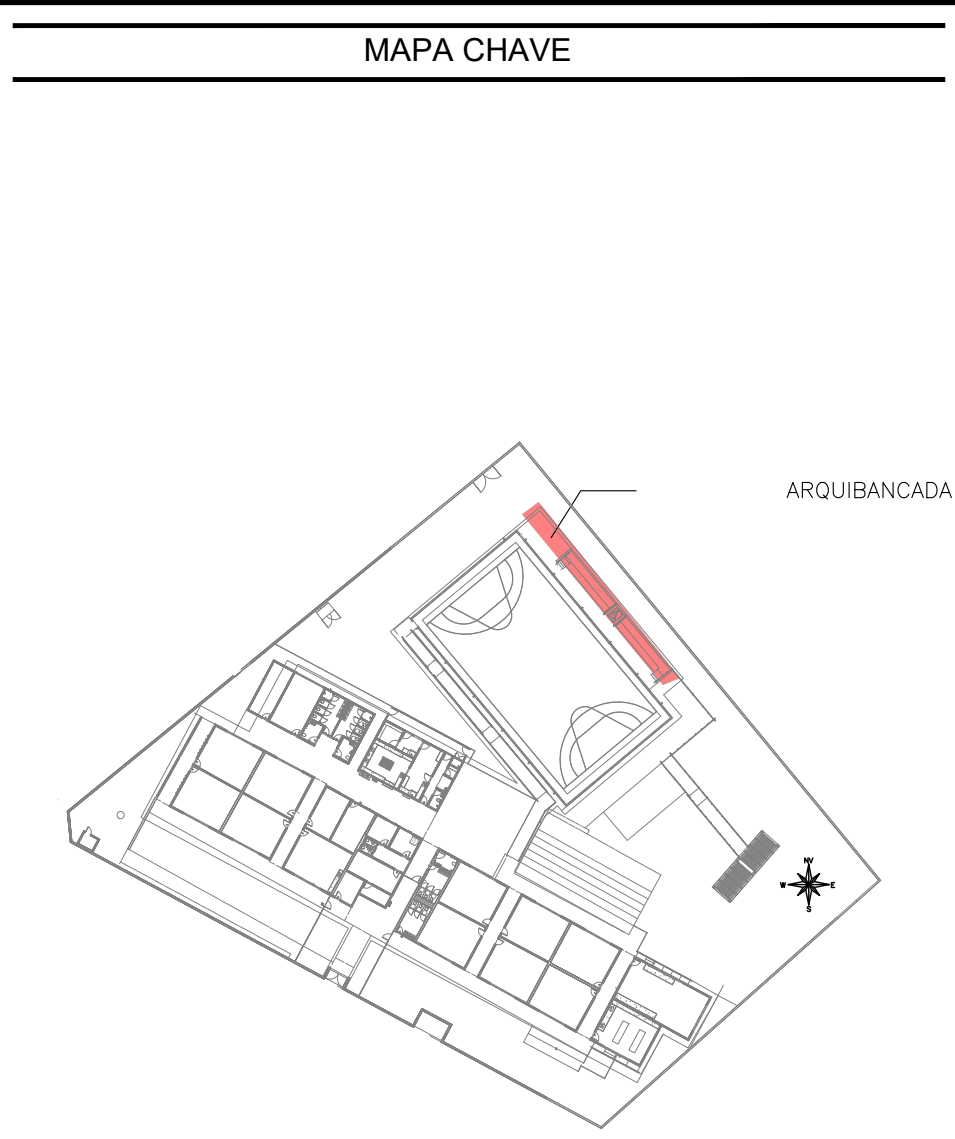

MAPA CHAVE
ESCALA 1:1000

CARREGAMENTO UTILIZADO

PROJETOS DE REFERÊNCIA

PRJ-123773-EXE-ARQ-0101-REV00
PRJ-123773-EXE-INT-0000-REV00

NOTAS

1. MEDIDAS E DIMENSÕES EM CENTÍMETROS, NÍVEIS EM METROS, EXCETO ONDE ESPECIFICADO O CONTRÁRIO;
2. CONCRETO ESTRUTURAL fck 25MPa COM FATOR ÁGUA-CIMENTO (A/C) 0,60 E MÓDULO DE ELASTICIDADE (ECI) >= 20.000 MPa; DIMENSÃO MÁXIMA DO AGREGADO = 19mm; ECI >= 24500 kgf/cm²; CONCRETO DE LANÇAMENTO CONVENCIONAL, ADOTAR ABATIMENTO (SLUMP) CLASSE S100 (100 A 160mm); CONCRETO BOMBADO CLASSE S160 (160 A 220mm);
3. LASTRO DE CONCRETO MAGRO fck >= 10 MPa, ESPESURA DE 5,00 CENTÍMETROS EM TODOS ELEMENTOS EM CONTATO COM O SOLO;
4. CLASSE DE AGRESSIVIDADE AMBIENTAL II; COBRIMENTOS MÍNIMOS; ELEMENTOS DE FUNDAÇÃO = 5,0 cm; CINTAS, VIGAS E PILARES = 3cm; PILARES EM CONTATO COM O SOLO = 4,5cm; LAJE = 2,5 cm;
5. DOBRAMENTO DAS BARRAS CONFORME NBR-6118;
6. PARA AS ESTRUTURAS É IMPORTANTE O CONTROLE TECNOLÓGICO DOS MATERIAIS AÇO E CONCRETO, CONSULTE NORMAS TÉCNICAS;
7. OBRIGATORIO RESPEITAR OS COBRIMENTOS DAS ARMADURAS USANDO ESPAÇADORES PLÁSTICOS OU CARANGUEJOS METÁLICOS;
8. DESFORMA COM RESSORÇAMENTO NUNCA ANTES DO 15º DIA ACOMPANHADA DE RESULTADOS DE ENSAIO;
9. É IMPORTANTE A CURA ÚMIDA DO CONCRETO POR 2 DIAS;
10. A SOLICITAÇÃO DOS CARREGAMENTOS PODERÁ SER LIBERADA APÓS 28 DIAS, DA DATA DA CONCRETAGEM OU MEDIANTE A ANÁLISE DOS RESULTADOS DE ENSAIO;
11. DEVERÁ SER VERIFICADO ANTES DA CONCRETAGEM, A MONTAGEM, ENCONTROS E O TRAVAMENTO DAS PEÇAS E NÍVEL NOS CANTOS DAS FORMAS;
12. ESTRUTURAS EM CONTATO COM O SOLO DEVERÃO SER IMPERMEABILIZADOS COM EMULSÃO ASFÁLTICA A BASE DE ÁGUA CONFORME A NBR 963;
13. E TOTALMENTE DESCARTADA DEMOLIÇÕES DE LAJES, FUNDAÇÕES, VIGAS, PILARES OU QUALQUER OUTRO ELEMENTO ESTRUTURAL;
14. NENHUM FURO OU ABERTURA EM VIGAS PODERÁ SER FEITO SEM A PRÉVIA VERIFICAÇÃO PELO RESPONSÁVEL TÉCNICO PELO PROJETO;
15. REALIZAR O ENCUINHAMENTO DAS ALVENARIAS 28 DIAS APÓS A CONCRETAGEM DO PAVIMENTO SUPERIOR;
16. EM CASO DE OCORRÊNCIA DE INTERFERÊNCIA ENTRE FUNDAÇÕES EXISTENTES E NOVAS, ENTRAR EM CONTATO IMEDIATAMENTE COM O RESPONSÁVEL DO PROJETO;
17. LAUDO DE SONDAGEM "RLT-PRJ-135692_SND" DISPONIBILIZADO PELA EMPRESA UAI SOLOS SONDAGENS EM 07/04/2025;
18. CASO SEJA ENCONTRADO NÍVEL D'ÁGUA AFLORANTE DURANTE A EXECUÇÃO DAS SAPATAS, REALIZAR SEU BOMBAMENTO PARA GARANTIR EXECUÇÃO A SECO;
19. NUNCA RETIRAR O ESCORAMENTO DAS LAJES ANTES DOS 28 DIAS E RETIRAR-LO DO NÍVEL INFERIOR SOMENTE APÓS O NÍVEL ADJACENTE ATINGIR A RESISTÊNCIA NECESSÁRIA PARA SE SUPORTAR;
20. ALÉM DOS PROCEDIMENTOS TÉCNICOS INDICADOS NAS NOTAS ACIMA, TERÃO VALIDEZ CONTRATUAL PARA TODOS OS FINS DE DIREITO, AS NORMAS EDITADAS PELA ABNT COMO A NBR 6118:2014; PROJETO DE ESTRUTURAS DE CONCRETO, A NBR 14931:2004; EXECUÇÃO DE ESTRUTURAS DE CONCRETO E DEMAIS NORMAS PERTINENTES, DIRETA E INDIRETAMENTE RELACIONADAS COM OS MATERIAIS E SERVIÇOS OBJETOS DO CONTRATO DE CONSTRUÇÃO DA OBRA. VIDE MEMORIAL DESCRITIVO.

ESTADO DE GOIÁS
SECRETARIA DE ESTADO DA EDUCAÇÃO
SUPERINTENDÊNCIA DE INFRAESTRUTURA
GERÊNCIA DE PROJETOS E INFRAESTRUTURA

APROVADO _____

TÉCNICO RESPONSÁVEL PELA APROVAÇÃO

CENTRO DE ENSINO EM PERÍODO INTEGRAL
ABRAHÃO ANDRÉ

PROJETO ESTRUTURAL

ENDEREÇO Avenida Ricardo Paranhos, 634, Plo Gomes - Catalão-GO				
ÁREA DO TERRENO	ÁREA PERMEÁVEL	ÁREA EXISTENTE	ÁREA A DEMOLIR	ÁREA A CONSTRUIR
4869,74 m²	1381,77 m²	2114,08 m²	215,53 m²	780,81 m²
ÁREA TOTAL CONSTRUÇÃO 2079,36 m²				
AUTOR: JULIANA GONÇALVES OLIVEIRA				
RT DA OBRA:				
PROPRIETÁRIO: SECRETARIA DE ESTADO DA EDUCAÇÃO - CNPJ: 01.469.715/0001-20 PREPOSTO: SABRINA SILVA VIEIRA VALENTE CPF: 041.530.091-44				

ESTRUTURAL - ARQUIBANCADA

TIPO DE PROJETO

- IMPLANTAÇÃO
- DETALHAMENTO DAS ARMADURAS E QUANTITATIVOS
- ASSUNTO:

DATA: AGOSTO/2025	ESCALA: INDICADA	REVISÃO: 02	Nº RT/ART: 02
REV. DATA	DESCRIÇÃO	VISTO	
00 07/2025	EMIÇÃO INICIAL	TFM	
01 07/2025	REVISÃO	TFM	
02 09/2025	REVISÃO	TFM	

03/03